

XVII Regata PRESIDENTE

TROFEO REPSOL

11 - 25 de Enero 8 - 22 de Febrero



Recorrido del 11 de Enero

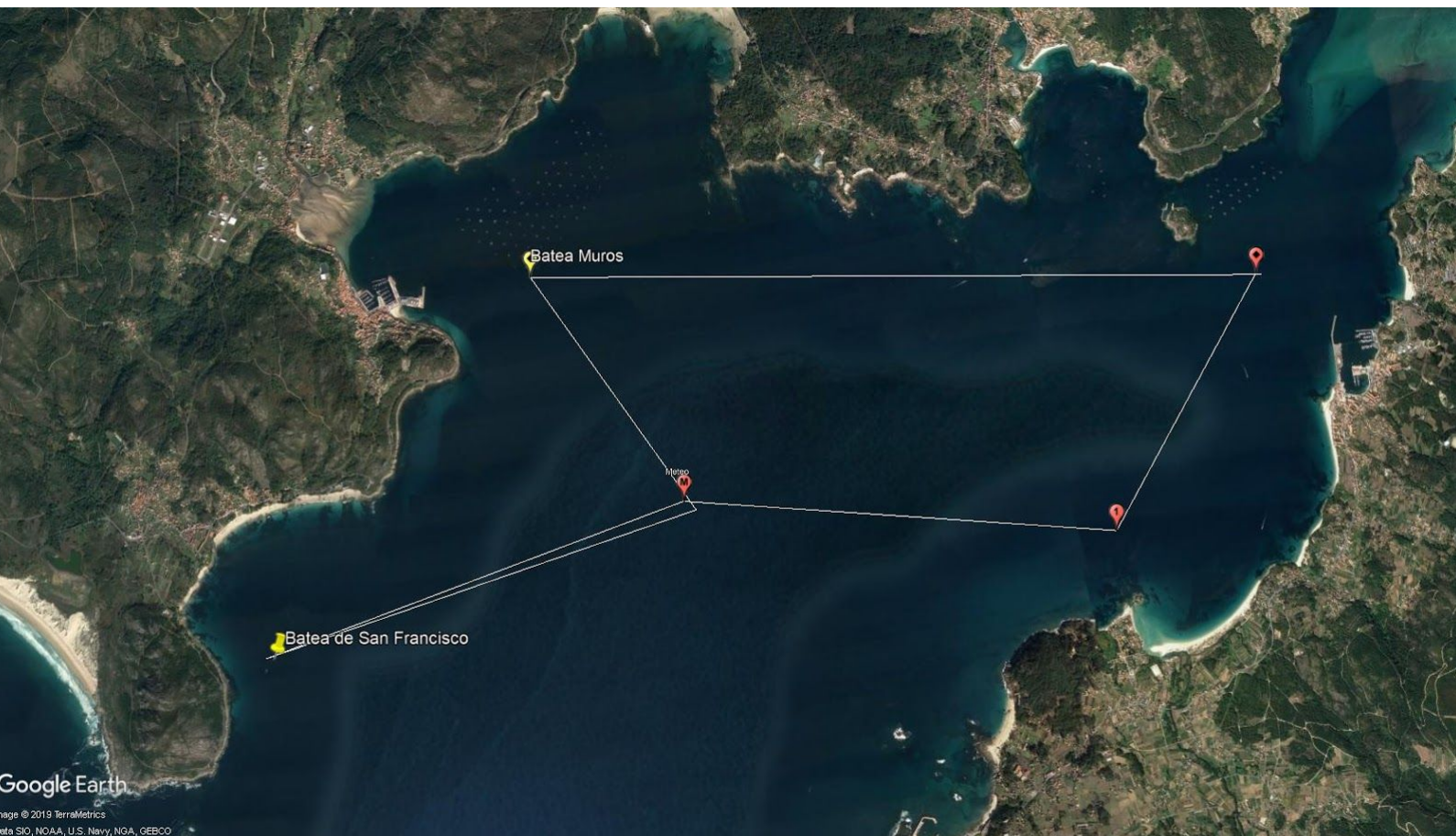

SALIDA (en la zona del puerto) - Baliza 1 AGUIEIRA (Er) - Baliza Meteo (Br) - Batea San Francisco (Br) - Baliza Meteo (Br) - Batea Muros (Er) - Llegada en línea con la Baliza de salida.

HORA DE SALIDA

La señal de salida se dará como a continuación se indica:

- 11:55 Señal de Atención - Izado del Numeral 1 del C.I.S.
- 11:56 Señal de Preparación - Izado de las Banderas P o I del C.I.S.
- 11:59 Último Minuto - Arriado de la Bandera P o I del C.I.S.
- 12:00 Señal de Salida - Arriado numeral 1.

DISTANCIA DE RECORRIDO

La distancia aproximada es de 14,1 millas náuticas.

El Comité de Regatas